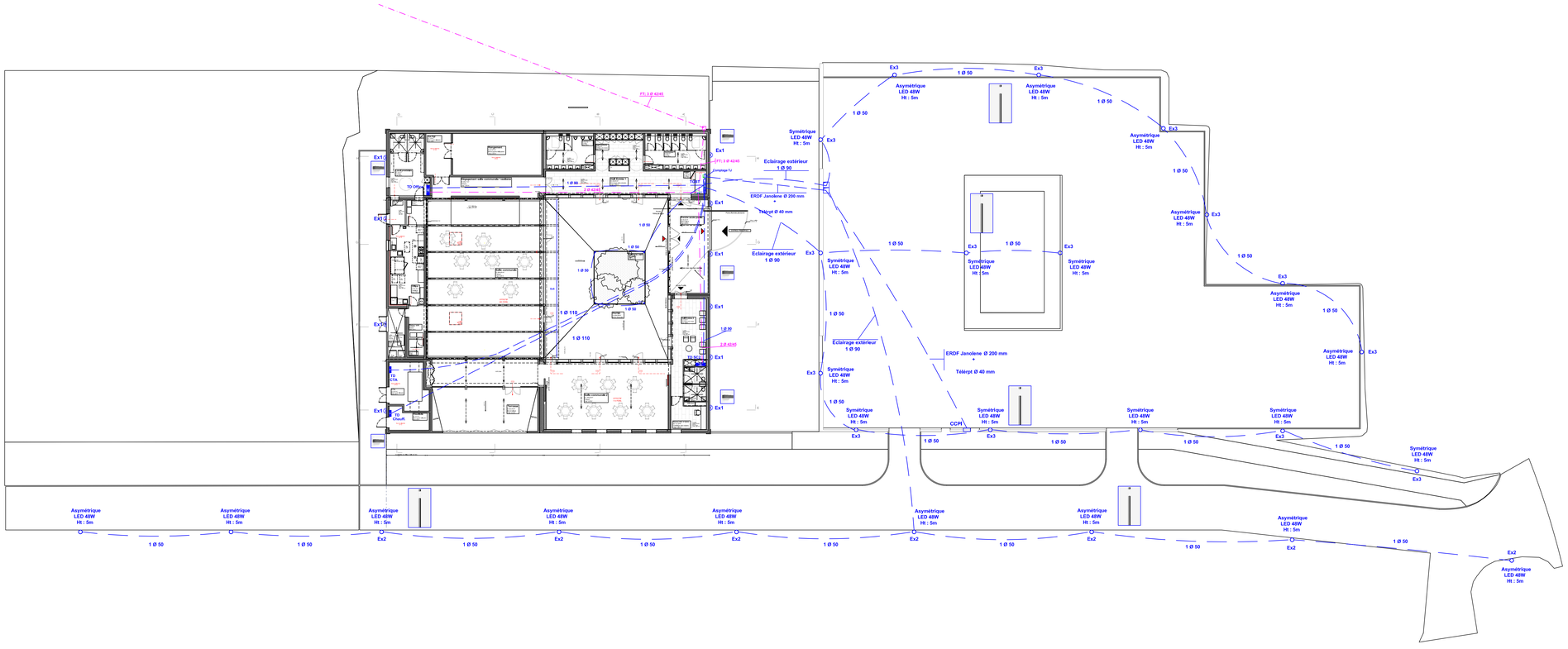

L E G E N D E

- Tableau de protection
- Tableautin de commande
- Chemin de câble courants forts
- Chemin de câble courants faibles
- Plinthe électrique
- Gaine préfabriquée
- Douille + Fiche DCL avec lampe au plafond ou en applique
- Luminaire en plafonnier ou applique (hublot , spots , etc ...)
- Réglette ordinaire mono et duo
- Plafonnier étanche à vasque mono et duo
- Réflecteur industriel mono et duo
- Plafonniers à grille
- Plafonnier avec éclairage indirect - Plafonnier étanche
- Spot sur rail ou spot sur patère - projecteur
- Intérrupteur S.A. , V.V. , S.A. avec voyant lumineux
- Bouton poussoir circulation et bouton poussoir sonnerie
- Prise 2 x 10/16 A + T normale et régulé
- Prise 20 ou 32 A + T , monophasé + T ou triphasé + N + T
- Prise RJ 45 - Prise TV - FM - SAT
- Poste de travail informatique / téléphone
- Boîte de raccordement , terminal - Alimentation en attente
- Détecteur volumétrique - de présence - cellule photoélectrique
- 300 45 SS S SS S S — Bloc autonome ambiance et balisage
- Détecteur de fumée - Indicateur d'action
- DM DE — Déclencheur manuel - Avertisseur sonore - Avertisseur flash
- Ventouse électro-magnétique
- Appareil de coupure (chaufferie , chauffe-eau , enseigne , etc ....)
- AU — Arrêt d'urgence - Boîte à clef
- Liaison équipotentielle
- Combiné interphone - Portier interphone - Clavier alarme
- Sonnerie 2 tons - Lecteur de badge
- Gâche électrique
- Voyant défaut VMC

MAITRE DE L'OUVRAGE **Commune de BESSONCOURT** **19, rue des Magnolias - 90 160 BESSONCOURT** **T 03.84.29.93.67 - F 03.84.29.88.08 - M bessoncourt.mairie@wanadoo.fr**	1305CCT
PROJET Création d'une salle des Fêtes 90 160 BESSONCOURT	PRO
MAITRE D'OEUVRE DEPARISACADIZSTUDIO 12, rue de la Cassotte 25 000 BESANÇON T 03 63 35 67 56 P 06 43 38 08 88 info@deparisacadizstudio.com KLEIN ARCHITECTES 6, rue de la Prévoyance 25 000 BESANÇON T 03 81 88 63 46 P 06 32 27 61 82 jk@kleinarchitectes.eu	 **Mars 2017**
ECONOMISTE Ingénierie-Construction-Pilotage 9 rue Christian Huygens - 25000 BESANÇON T 03.81.61.03.18 - P 06.56.31.22.92 contact@ingenierie-icp.fr	Modifications : indice / date objet
B.E.T. STRUCTURE CETEC INGENIERIE Green Park Excellium B - 6, rue Armand Bloch BP 72165, 25202 MONTBELIARD Cedex T 03.81.98.31.83 - F 03.81.98.32.84 brice.jacquemin@ste-cetec.fr	a
B.E.T. FLUIDES **PLANAIR FRANCE SAS - INGENIEURS CONSEILS** **22 rue de la gare - 25800 VALDAHON - France** **T +33 (0)9 81 98 19 11 - F +33 (0)9 81 70 84 62** **IloneLrobbe@planair.fr - www.planair.com**	b
B.E.T. ELECTRICITE BET PSEE 10 A, rue Midol - 25000 BESANCON T 03 81 80 38 38 - F 03 81 80 04 87 bet.psee.electricite@wanadoo.fr	c
VRD **Bureau d'études JDBE** **40 av 7ème armée Américaine - 25000 BESANÇON** **T 03.81.52.06.88 - F 03.81.51.29.23 - P 06.69.93.33.63** **b.moutenet@jdbe.fr**	d
BUREAU DE CONTROLE	e
S.P.S. / O.P.C.	f
Plan Masse - Réseaux — Ech : 1/200	g
13012 — ELECTRICITE - COURANTS FAIBLES — EL 1	h
BET ***P.S.E.E.*** - 10A rue Midol - 25000 BESANCON — Tél : 03 81 80 38 38 / Fax : 03 81 80 04 87 / Email : bet.psee.electricite@wanadoo.fr	i
	j